

SCHNITT B - B MASSSTAB 1:250

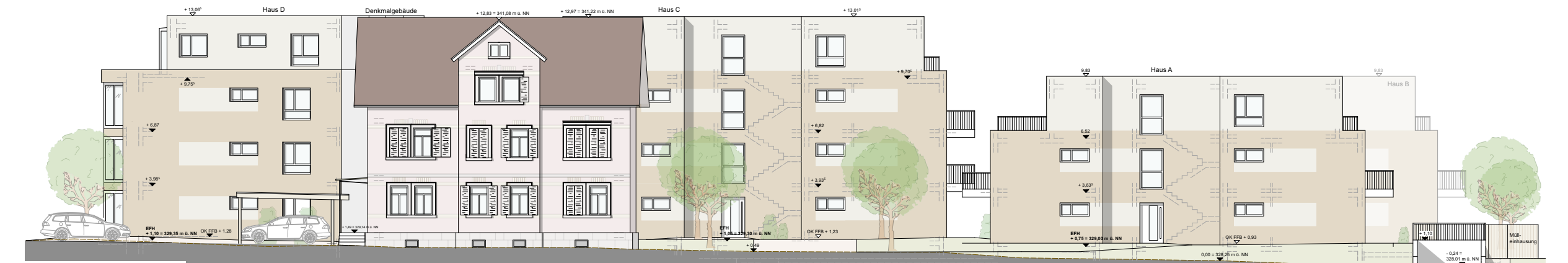

ANSICHT NORD MASSSTAB 1:250



ANSICHT SÜD MASSSTAB 1:250

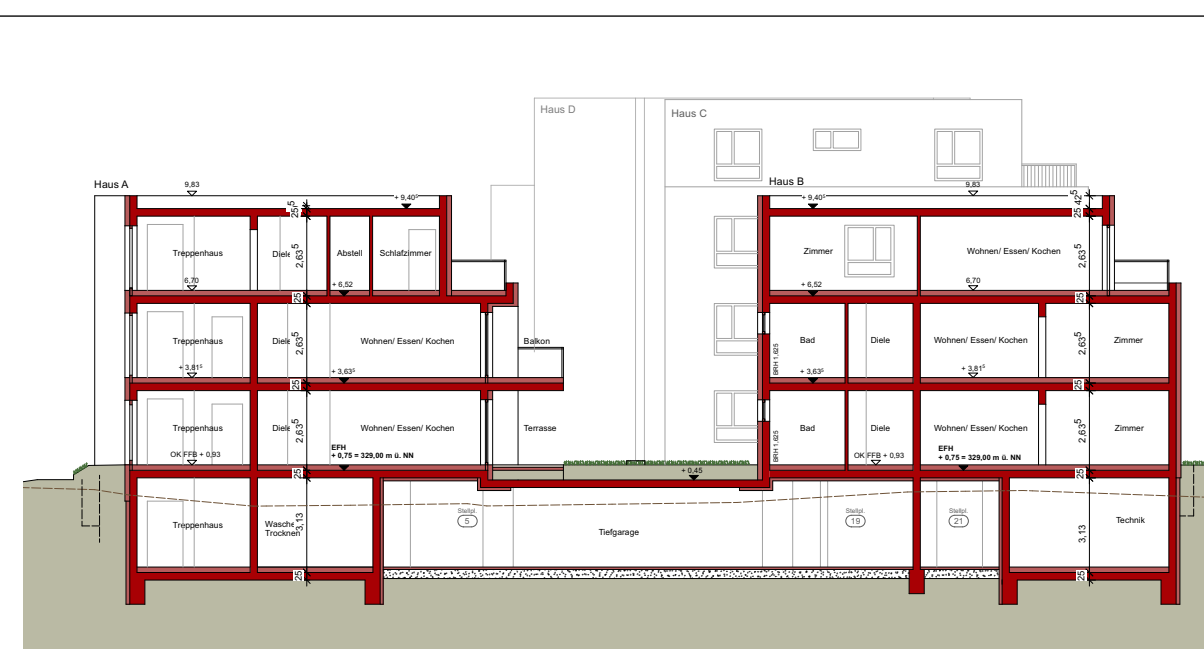

SCHNITT A - A MASSSTAB 1:250

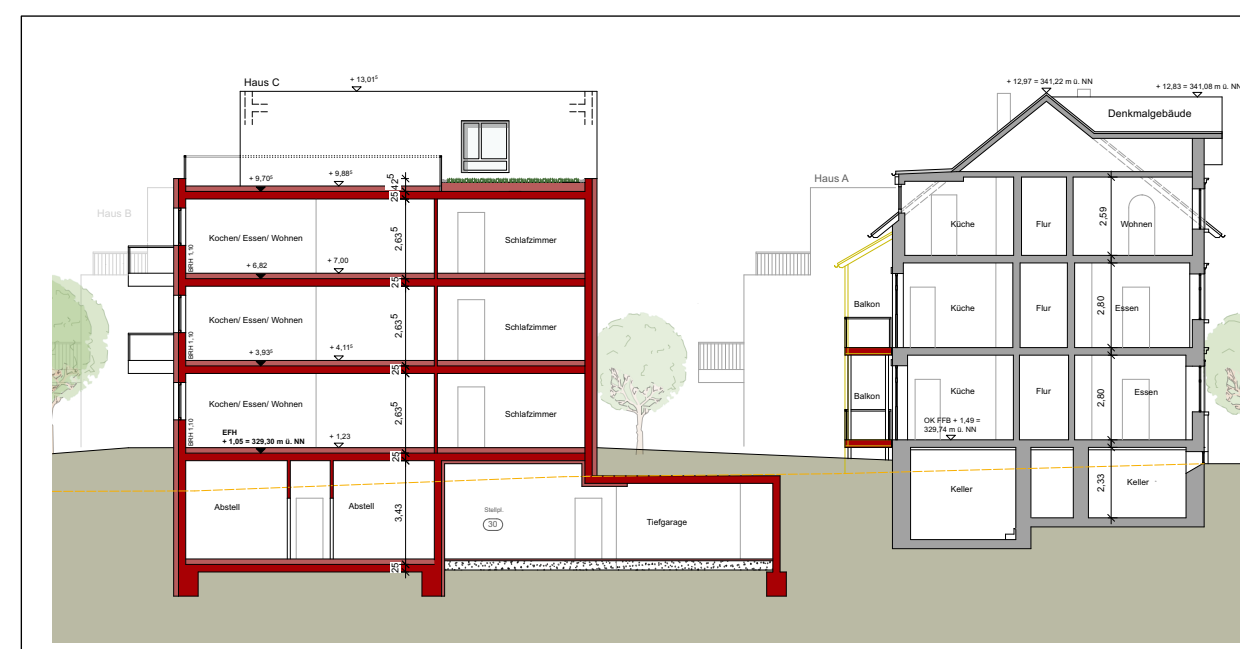

SCHNITT C - C MASSSTAB 1:250

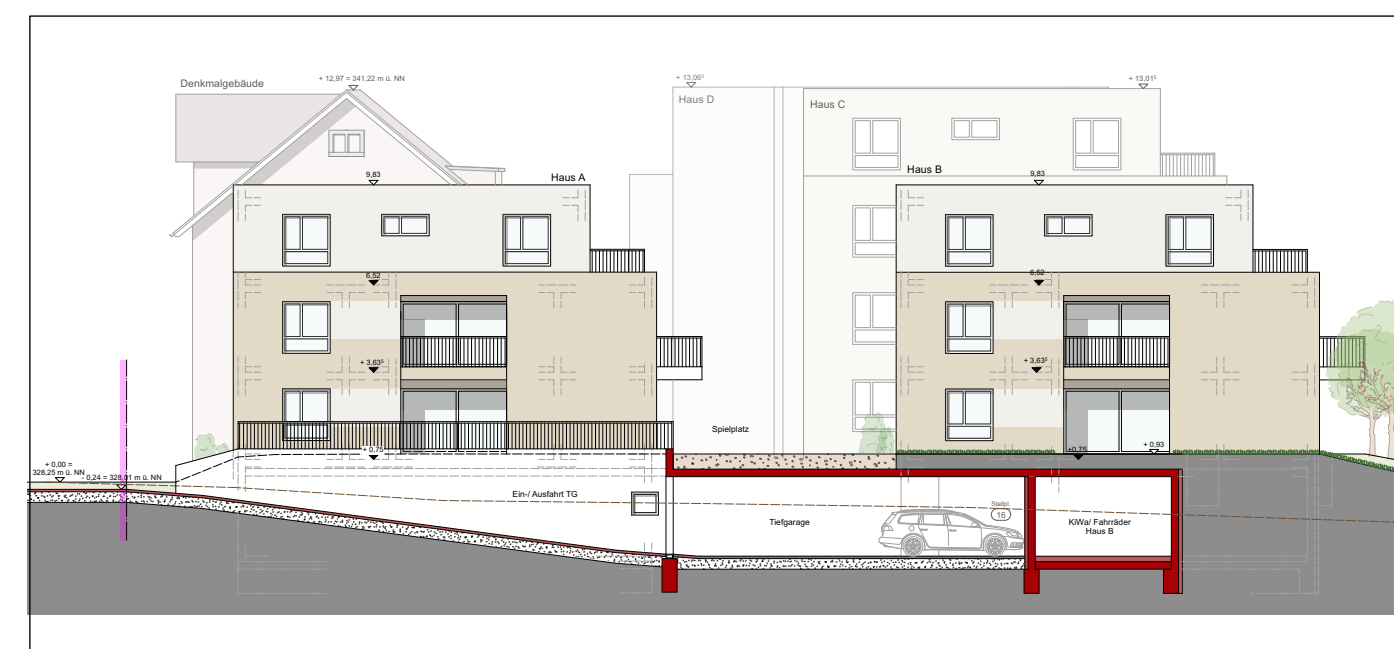

ANSICHT OST MASSSTAB 1:250

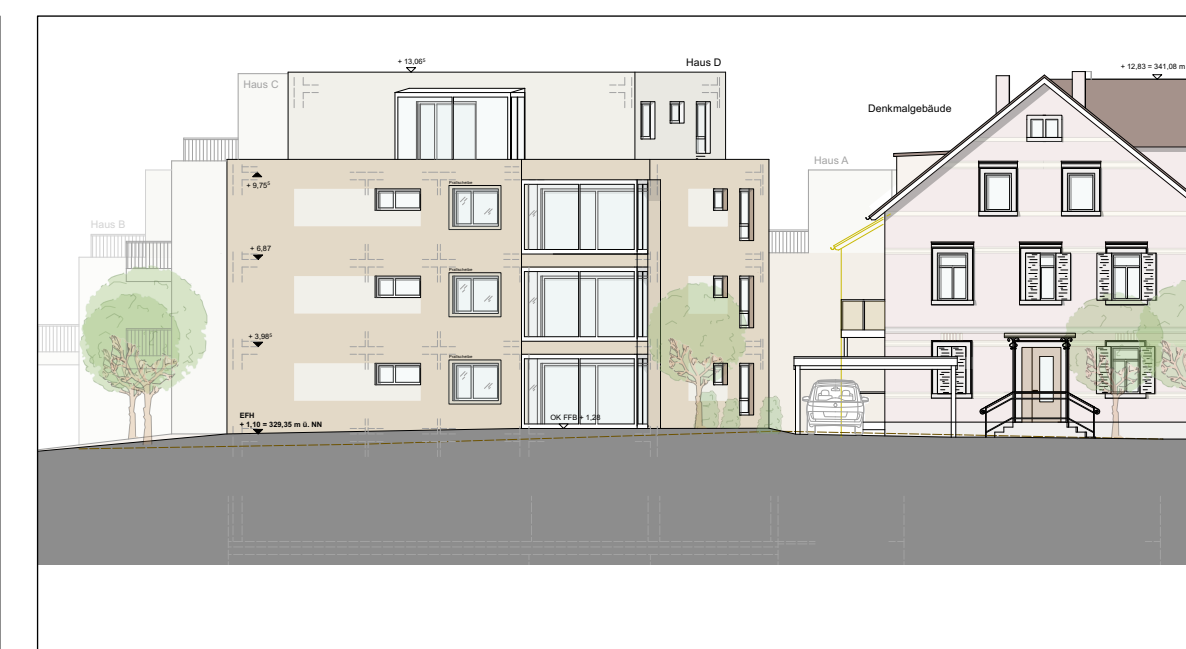

ANSICHT WEST MASSSTAB 1:250

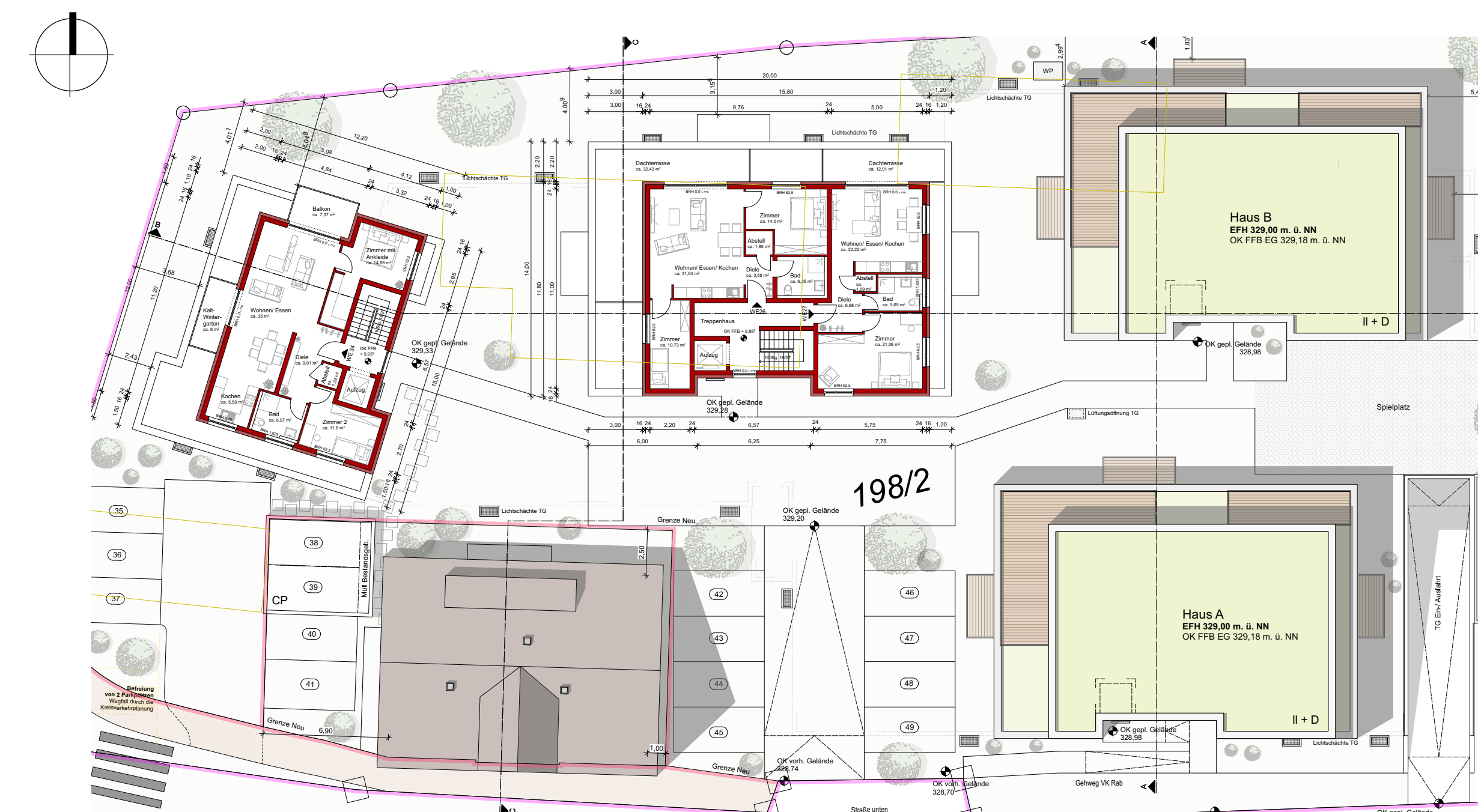

GRUNDRISS DG MASSSTAB 1:250



GRUNDRISS OG / DG MASSSTAB 1:250

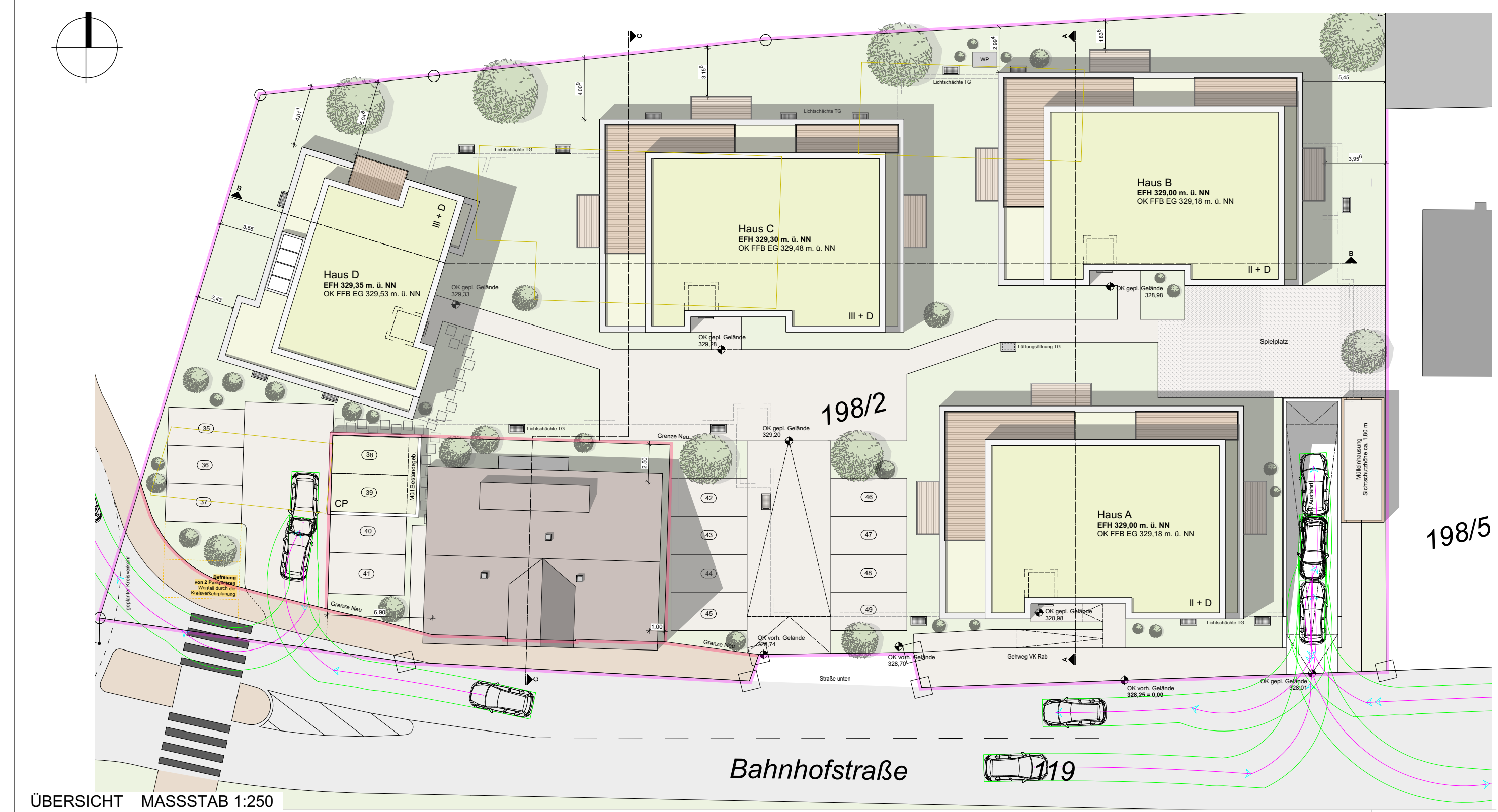

ÜBERSICHT MASSSTAB 1:250



GRUNDRISS OG MASSSTAB 1:250

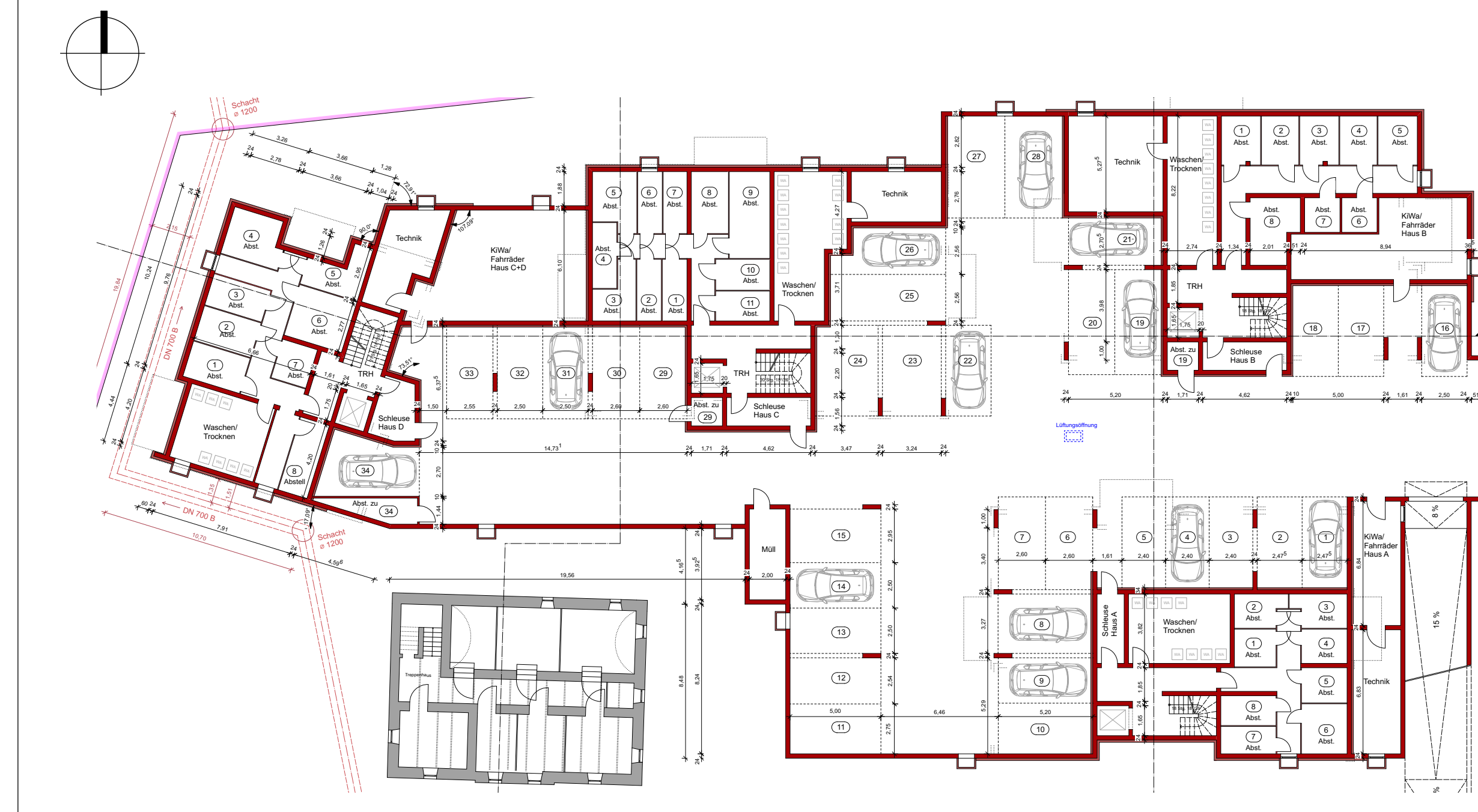

GRUNDRISS UG / TGA MASSSTAB 1:250



GRUNDRISS EG MASSSTAB 1:500



STADT : GAILDORF
GEMARKUNG : GAILDORF
FLUR : 0 (GAILDORF)
KREIS : SCHWÄBISCH HALL



VORHABEN- UND ERSCHLIESSUNGSPLAN ZUM VORHABENBEZOGENEN BEBAUUNGSPLAN

"NÖRDLICH DER
BAHNHOFSTRASSE"

Verfahren gemäß § 13a BauGB
M 1 : 500 / 1 : 250

VORHABENTRÄGER:
Wohnbau Laukenmann GmbH
Tobias Laukenmann
Hauptstraße 1
74423 Obersontheim

ANERKANNT: STADT GAILDORF, DEN ...

GEFERTIGT: MUTLANGEN, DEN 24.05.2023 / 27.09.2023

[Signature]

LKP Ingenieure GbR
Infrastruktur- und
Stadtplanung
Uhlandstraße 39
73557 Mutlangen
Telefon 07171 10447-0
post@lkip Ingenieure.de
www.lkip Ingenieure.de

Proj.-Nr. : GA21071
Kennung : 263d